

CEDIMAGEM

Av. Ariosto Matellini 440 URB Paseo de la Republica Chorrillos Lima Peru
09 Peru Lima
Email: info@cedimagem.net

Teléfono: 2666379
FAX: 4672896
NIF: 20519444021
CIF: 20519444021

OrisCEPH Rx3 - Elite Computer Italia s.r.l.

Paciente:

Sr. Antonio Lopez Morote



Sexo: **Varón**

Fecha de nacimiento **02/01/1997**

Médico: **clinique**

Paciente:	Sr. Antonio Lopez Morote	Sexo:	Varón
Código trazado:	T490601062	Nombre:	Ricketts
Metódica:	Ricketts	Doctor:	Elite
Fecha Radiografía:	28/12/2017	Fecha de ejecución:	02/01/2018
		Edad:	20.11 (años.meses)

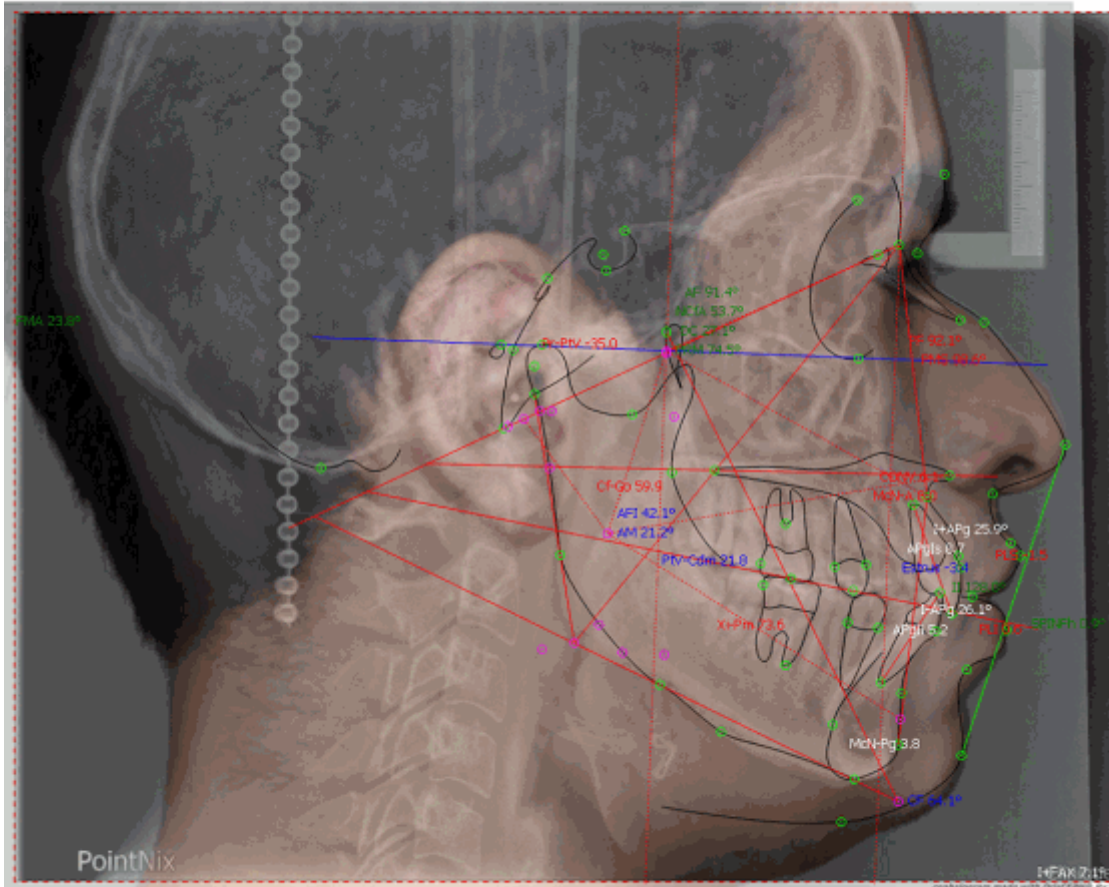

Sigla	Medida	Val.Norm.	Difer.
POSICIÓN HORIZONTAL DEL MENTON			
Ángulo profundidad facia	92,1 °	89.0±3.0	3.1 +
Distancia de Po de McNamara	3,8 mm		
POSICIÓN VERTICAL DEL MENTON			
Ángulo del eje facial	91,4 °	90.0±3.0	1.4
Ángulo FMA (Fh^Go-Gn)	23,8 °	24.0±4.0	-0.2
Ángulo de convexidad facial	64,1 °	68.0±3.0	-3.9 --
Ángulo de la altura fac. Inf.	42,1 °	47.0±4.0	-4.9 --
Ángulo del arco mandibular	21,2 °	29.0±4.0	-7.8 --
POSICIÓN SAGITAL DEL MAXILAR			
Convesidad	6,1 mm	0.0±2.0	6.1 +++
Distancia de A de McNamara	8,0 mm	1.0±1.0	7.0 ++++++
Ángulo profundidad del maxilar superior	98,6 °	90.0±3.0	8.6 ++
POSICIÓN VERTICAL DEL MAXILAR			
Ángulo Altura maxilar	53,7 °	53.0±3.3	0.7
RELACIONES ESTRUCTURAS PROFUNDAS			
Ángulo deflexión craneal	27,1 °	27.0±2.0	0.1
Posición Po (dist. Po a vert.pterig.)	-35,0 mm	-39.0±2.2	4.0 +
Distancia lineal Cf-Go	59,9 mm	55.0±3.3	4.9 +
Ángulo posición de la rama mandibular	74,5 °	76.0±3.0	-1.5
Distancia lineal Xi-Pm	73,6 mm	65.0±2.7	8.6 +++
RELACIONES DENTALES			

Sigla	Medida	Val.Norm.	Diferencia
distancia inc.inferior a A-Po en mm	5,2 mm		
Ángulo incisivo inf. / A-Pg	26,1 °		
Ángulo incisivo sup. A-Pg	25,9 °		
1+ a A-Pg en mm	8,7 mm		
Extrusión incisivos inferiores	-3,4 mm	1.3±2.0	-4.7 ---
Posición del mol.sup.(vert.pterig.a +6)	21,8 mm	23.9±2.0	-2.1 --
Overbite	4,7 mm	2.5±2.0	2.2 +
Overjet	2,7 mm	2.5±2.0	0.2
Línea estética de Ricketts			
Protrusión del labio inferior	0,6 mm	-3.0±2.0	3.6 +
Protrusión del labio superior	-1,5 mm	-4.0±2.0	2.5 +
OTRAS			
Inter-incisivo	128,0 °	130.0±8.0	-2.0
Inclinación I+/Eje facial	7,1 °		
	0,9 °	1.0±3.0	-0.1

CEDIMAGEM

Av. Ariosto Matellini 440 URB Paseo de la Republica Chorrillos Lima Peru
 09 Peru Lima
 Email: info@cedimagem.net

Teléfono: 2666379
 FAX: 4672896
 NIF: 20519444021
 CIF: 20519444021

OrisCEPH Rx3 - Elite Computer Italia s.r.l.

Paciente:	Sr. Antonio Lopez Morote	Sexo:	Varón
Código trazado:	T490601062	Nombre:	Ricketts
Metódica:	Ricketts	Doctor:	Elite
Fecha Radiografía:	28/12/2017	Fecha de ejecución:	02/01/2018
		Edad:	20.11 (años.meses)

Descripción	Medida	Normal	Diferencia	Significado diagnóstico
POSICIÓN HORIZONTAL DEL MENTON				
Ángulo profundidad facia	92,1°	89.0±3.0	3.1 +	Prognatismo
Distancia de Po de McNamara	3,8 mm			
POSICIÓN VERTICAL DEL MENTON				
Ángulo del eje facial	91,4°	90.0±3.0	1.4	Mesofacial
Ángulo FMA (Fh^Go-Gn)	23,8°	24.0±4.0	-0.2	Mesofacial
Ángulo de convexidad facial	64,1°	68.0±3.0	-3.9 --	Dolicofacial
Ángulo de la altura fac. Inf.	42,1°	47.0±4.0	-4.9 --	Braquifacial
Ángulo del arco mandibular	21,2°	29.0±4.0	-7.8 --	Dolicofacial
POSICIÓN SAGITAL DEL MAXILAR				
Convesidad	6,1 mm	0.0±2.0	6.1 +++	Coñvexidad positiva
Distancia de A de McNamara	8,0 mm	1.0±1.0	7.0 ++++++	-
Ángulo profundidad del maxilar superior	98,6°	90.0±3.0	8.6 ++	Protrusión del maxilar superior
POSICIÓN VERTICAL DEL MAXILAR				
Ángulo Altura maxilar	53,7°	53.0±3.3	0.7	
RELACIONES ESTRUCTURAS PROFUNDAS				
Ángulo deflexión craneal	27,1°	27.0±2.0	0.1	Deflexión craneal normal
Posición Po (dist. Po a vert. pterig.)	-35,0 mm	-39.0±2.2	4.0 +	-
Distancia lineal Cf-Go	59,9 mm	55.0±3.3	4.9 +	-
Ángulo posición de la rama mandibular	74,5°	76.0±3.0	-1.5	Posición normal de la rama mandibular
Distancia lineal Xi-Pm	73,6 mm	65.0±2.7	8.6 +++	-
RELACIONES DENTALES				
distancia inc.inferior a A-Po en mm	5,2 mm			
Ángulo incisivo inf. / A-Pg	26,1°			
Ángulo incisivo sup. A-Pg	25,9°			
1+ a A-Pg en mm	8,7 mm			
Extrusión incisivos inferiores	-3,4 mm	1.3±2.0	-4.7 ---	
Posición del mol.sup.(vert.pterig.a +6)	21,8 mm	23.9±2.0	-2.1 --	Distalización del primer molar superior
Overbite	4,7 mm	2.5±2.0	2.2 +	Sobremordida aumentada
Overjet	2,7 mm	2.5±2.0	0.2	Clase I incisiva
Línea estética de Ricketts				
Protrusión del labio inferior	0,6 mm	-3.0±2.0	3.6 +	Labio inferior protruido
Protrusión del labio superior	-1,5 mm	-4.0±2.0	2.5 +	Labio superior protruido
OTRAS				
Inter-incisivo	128,0°	130.0±8.0	-2.0	Inclinación normal de los incisivos
Inclinación I+/Eje facial	7,1°			
	0,9°	1.0±3.0	-0.1	Inclinación normal del maxilar