

CEDIMAGEM

Av. Ariosto Matellini 440 URB Paseo de la Republica Chorrillos Lima Peru
09 Peru Lima
Email: info@cedimagem.net

Teléfono: 2666379
FAX: 4672896
NIF: 20519444021
CIF: 20519444021

OrisCEPH Rx3 - Elite Computer Italia s.r.l.

Paciente:

Sr. Antonio Lopez Morote



Sexo: **Varón**

Fecha de nacimiento **02/01/1997**

Médico: **clinique**

Paciente:	Sr. Antonio Lopez Morote	Sexo:	Varón
Código trazado:	T490560658	Nombre:	Steiner
Metódica:	Steiner	Doctor:	Elite
Fecha Radiografía:	28/12/2017	Fecha de ejecución:	02/01/2018
		Edad:	20.11 (años.meses)

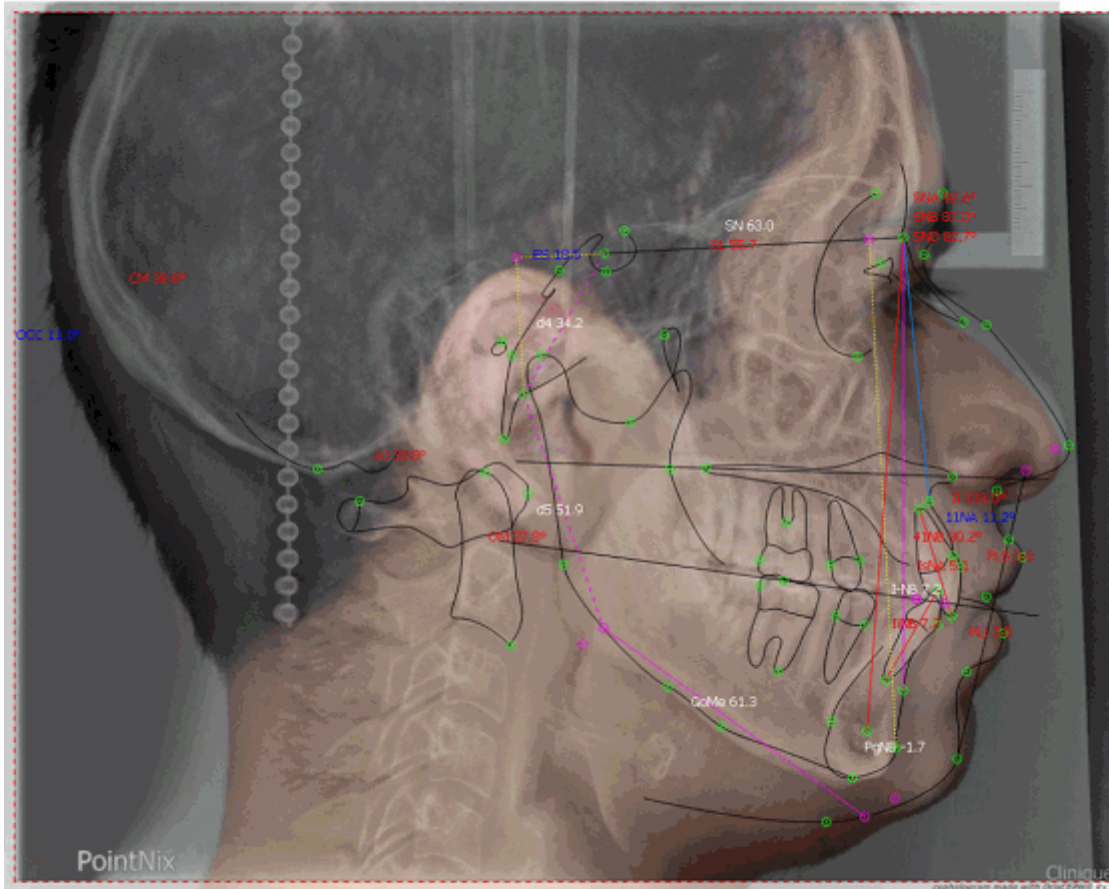

Sigla	Medida	Val.Norm.	Difer.	Sigla	Medida	Val.Norm.	Diferencia
ÁNGULOS						51,9 mm	
SNA	92,6°	82.0±2.0	10.6+++++			7,2 mm	
SNB	87,0°	80.0±2.0	7.0+++				
Ángulo ANB	5,6°	2.0±2.0	3.6+				
Craneo-mandibular	38,8°	32.0±0.0	6.8+++++				
Craneo-sinfisario	82,7°	76.0±0.0	6.7+++++				
Interincisivo	133,0°	131.0±0.0	2.0++				
	11,2°	22.0±0.0	-10.8-----				
	30,2°	25.0±0.0	5.2+++++				
	11,0°	14.0±0.0	-3.0----				
Intermaxilar	33,8°	20.0±5.0	13.8++				
	27,8°	12.0±3.0	15.8+++++				
DISTANCIAS							
	5,1 mm	4.0±0.0	1.1+				
	7,2 mm	4.0±0.0	3.2+++				
	-1,7 mm						
Distância linear Pg-inc.inf.-NB	8,9 mm						
Protrusión del labio superior	3,6 mm	-4.0±2.0	7.6+++				
Protrusión del labio inferior	3,5 mm	-3.0±2.0	6.5+++				
	63,0 mm						
	18,5 mm	22.0±0.0	-3.5----				
	55,7 mm	51.0±0.0	4.7+++++				
	61,3 mm						
Overbite	5,3 mm	2.0±2.0	3.3+				
Overjet	3,1 mm	2.0±2.0	1.1				
Indice de WITS	-0,1 mm	0.0±2.0	-0.1				
	34,2 mm						

CEDIMAGEM

Av. Ariosto Matellini 440 URB Paseo de la Republica Chorrillos Lima Peru
09 Peru Lima
Email: info@cedimagem.net

Teléfono: 2666379
FAX: 4672896
NIF: 20519444021
CIF: 20519444021

OrisCEPH Rx3 - Elite Computer Italia s.r.l.

Paciente:	Sr. Antonio Lopez Morote	Sexo:	Varón
Código trazado:	T490560658	Nombre:	Steiner
Metódica:	Steiner	Doctor:	Elite
Fecha Radiografía:	28/12/2017	Fecha de ejecución:	02/01/2018
		Edad:	20.11 (años.meses)

Descripción	Medida	Normal	Diferencia	Significado diagnóstico
ÁNGULOS				
SNA	92,6°	82.0±2.0	10.6 +++++	Protrusión del maxilar superior
SNB	87,0°	80.0±2.0	7.0 +++	Prognacia o protrusión de la mandíbula
Ángulo ANB	5,6°	2.0±2.0	3.6 +	Clase II esquelética
Craneo-mandibular	38,8°	32.0±0.0	6.8 +++++	Hiperdivergente
Craneo-sinfisario	82,7°	76.0±0.0	6.7 +++++	Protrusión mandibular
Interincisivo	133,0°	131.0±0.0	2.0 ++	Lingualización incisivos
	11,2°	22.0±0.0	-10.8 -----	
	30,2°	25.0±0.0	5.2 +++++	
	11,0°	14.0±0.0	-3.0 ----	
Intermaxilar	33,8°	20.0±5.0	13.8 ++	Hiperdivergente
	27,8°	12.0±3.0	15.8 +++++	
DISTANCIAS				
	5,1 mm	4.0±0.0	1.1 +	Vestibulización incisivo superiores
	7,2 mm	4.0±0.0	3.2 +++	Vestibulización incisivo inferior
	-1,7 mm			
Distancia linear Pg-inc.inf.-NB	8,9 mm			
Protrusión del labio superior	3,6 mm	-4.0±2.0	7.6 +++	Labio superior protruido
Protrusión del labio inferior	3,5 mm	-3.0±2.0	6.5 +++	Labio inferior protruido
	63,0 mm			
	18,5 mm	22.0±0.0	-3.5 ----	
	55,7 mm	51.0±0.0	4.7 +++++	
	61,3 mm			
Overbite	5,3 mm	2.0±2.0	3.3 +	Sobremordida aumentada
Overjet	3,1 mm	2.0±2.0	1.1	Clase I incisiva
Indice de WITS	-0,1 mm	0.0±2.0	-0.1	Clase I esquelética
	34,2 mm			
	51,9 mm			
	7,2 mm			